

CENTRE DE FORMATION DU NEUBOURG

DOSSIER DES FORMATIONS PROFESSIONNELLES
CCP ASA – Anim Poney – Prépa BPJEPS – CCP EAF

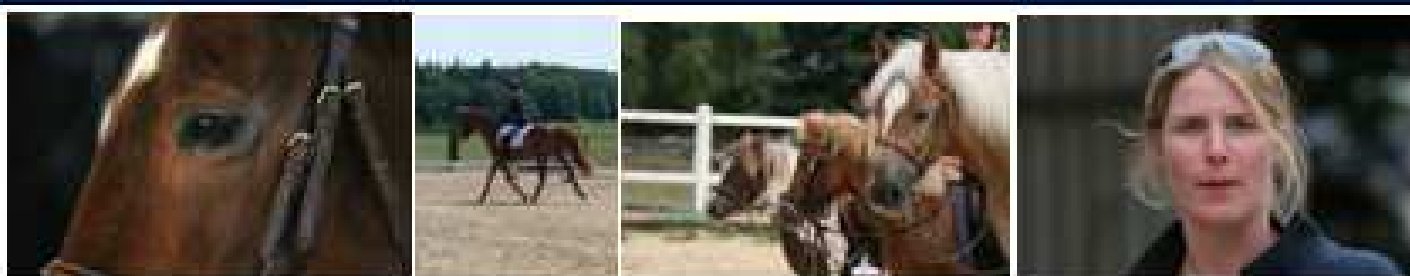

www.formations-cheval.org



LE NEUBOURG C'EST :

- **UNE ÉQUIPE DE FORMATION PERFORMANTE**
- **DES SORTIES EN COMPÉTITIONS OFFICIELLES**
- **UN HÉBERGEMENT SUR PLACE**
- **UNE MISE EN SITUATION ENCADRÉE**
- **UNE PASSION COMMUNE**



SITUATION PRIVILÉGIÉE :

- 1h30 de Paris
- 30 min de Rouen
- 25 min d'Evreux
- 10 min de l'A29
- 45 min du Haras du Pin



Le Centre Équestre  du Neubourg

BP40 - 27110 Le Neubourg
Tél : 02 32 35 03 95 - Fax : 02 32 34 49 68
Email : info@club-hippique-neubourg.fr
www.formations-cheval.org
et
www.leneubourg.com

PRÉSENTATION DE L'ÉQUIPE DU CENTRE DE FORMATION DU NEUBOURG (CFN)



XAVIÈRE GLIKSMAN

RESPONSABLE DU CENTRE DE FORMATION
DIRECTRICE DU CLUB HIPPIQUE DU NEUBOURG

MAURICE GLIKSMAN

RESPONSABLE FORMATION
DIRECTEUR DU CHB (PETIT GUEVILLY)



AMÉLIE TONEIN

FORMATRICE CGP ASA
BPJEPS CLUB HIPPIQUE DU NEUBOURG

MARIE CANAPE

BPJEPS CLUB HIPPIQUE DU NEUBOURG

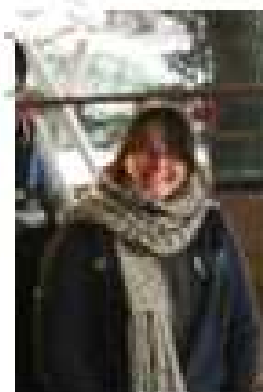

CAROLINE FAUVARQUE

BPJEPS CLUB HIPPIQUE DU NEUBOURG

LES INSTALLATIONS



1 CARRIÈRE 60x80
1 ROND DE LONGE
2 MANÈGES DONT 1
AU DIMENSION
OLYMPIQUE
60 x 20

30 CHEVAUX
30 PONEYS

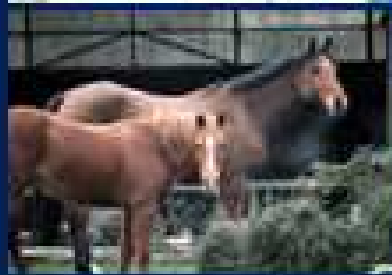

UN ENSEIGNEMENT DU
DÉBUTANT À LA COMPÉTITION

EN STAGE ET À L'ANNÉE

OBSTACLE, CROSS,
DRESSAGE, VOLTIGE,
WESTERN, PLEINE NATURE,
ATTELAGE...

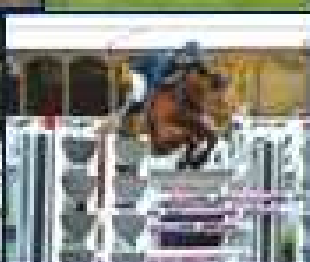
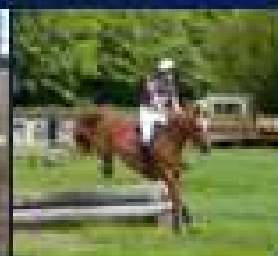

NOS FORMATIONS PROFESSIONNELLES

	PUBLIC CONCERNÉ	PRÉ-REQUIS POUR L'ENTRÉE EN FORMATION	NIVEAU ET DIPLÔME EN SORTIE DE FORMATION	DURÉE DE LA FORMATION
AP (ANIMATEUR PONEY)	Les candidats qui souhaitent animer des activités équestres pour les enfants, au sein d'un poney club.	<ul style="list-style-type: none"> * Etre titulaire de l'AFPS ou PSC 1 *Etre âgé de 18 ans *Etre titulaire du Galop 5 * Avoir une licence fédérale 	<ul style="list-style-type: none"> * Diplôme d'Animateur Poney (Niveau V) *Validation des UC5 et 6 du BP JEPS (pédagogie de l'animation) *Dispense des test d'entrée en BP JEPS *Validation du BAFA théorique ou CFEE * Galop 6 	5 mois De janvier à juin
CQP ASA MENTION EQUITATION	Les candidats qui souhaitent entretenir la cavalerie, le matériel et les infrastructures ; accueillir du public, participer à l'animation et à la promotion des activités d'uns structure.	<ul style="list-style-type: none"> * Etre titulaire de l'AFPS ou PSC 1 * Etre titulaire de la CEP 1 (possibilité de préparer cet examen en septembre) *Etre âgé de 18 ans *Niveau équestre minimum : Galop 4 	<ul style="list-style-type: none"> *Délivrance du Certificat de Qualification Professionnelle Animateur-Soigneur-Assistant *Validation des UC5 et 6 du BP JEPS (pédagogie de l'animation) et l' U1 du CQP EAE *Validation de la CEP 2 *Dispense des test d'entrée en BP JEPS *Galop 6 	11 mois D'Octobre à août (+ Mois de septembre pour préparer la CEP 1)
PRÉPA BP JEPS / CQP EAE	Les candidats attirés par la compétition et qui souhaitent progresser au niveau équestre et pédagogique, dans le but d'entrée en formation BP JEPS ou CQP EAE.	<ul style="list-style-type: none"> * Etre titulaire de l'AFPS ou PSC 1 *Etre âgé de 18 ans *Niveau équestre Galop 6 * Avoir une licence fédérale *Permis B exigé 	<ul style="list-style-type: none"> * Diplôme d'Animateur Poney (Niveau V) *Validation de la CEP 1 et 2 *Validation des UC5 et 6 du BP JEPS (pédagogie de l'animation) *Dispense des test d'entrée en BP JEPS *Validation du BAFA théorique ou CFEE * Galop 7 	11 mois 1/2 De septembre à août
CQP EAE	Les candidats qui souhaitent travailler en tant que salarié ou en tant qu'entrepreneur avec les fonctions suivantes : <ul style="list-style-type: none"> * Enseignement et animation des activités équestres * Soins et travail des équidés * Gestion, entretien et maintenance de la structure 	<ul style="list-style-type: none"> * Etre titulaire de l'AFPS ou PSC 1 * Etre titulaire de la CEP 2 ou du CQP ASA *Etre âgé de 18 ans *Niveau équestre minimum : Galop 6 	<ul style="list-style-type: none"> *Délivrance du Certificat de Qualification Professionnel d'Enseignant Animateur d'Equitation (coefficient 130 de la grille de classification) * CEP 3 Galop 7 supérieur 	11 mois D'Octobre à août

LES DEMARCHES

Dossier de candidature

- Transmettre la feuille jointe intitulé « Dossier de candidature »
- Prendre un rendez-vous pour un entretien et un test équestre
- Joindre un chèque de 50€ déductible de la formation

Les aides financières

- Salariés en CDD ou CDI : FONGECIF, FAFSEA, ou autre organisme de financement de la formation professionnelle
- Non salariés : Conseil Général, Conseil Régional, Pôle Emploi
- Entamer les démarches le plus tôt possible (2 à 6 mois)

Inscription

- Validation de la candidature
- 400 € d'arrhes pour réserver la place

Indispensable

- Une photocopie de votre PSC 1
- Un avenant de cotisation indiquant votre couverture sociale
- Le nom de votre mutuelle
- Un avenant de cotisation attestant votre couverture en responsabilité civile
- Un certificat médical attestant de votre aptitude à pratiquer les sports équestres en compétition.

Les dates des tests sont disponibles sur le site www.formations-cheval.org

DOSSIER DE CANDIDATURE AUX ENTRETIENS PREALABLES

Formation Souhaitée: CQP ASA Anim Poney Prépa BPJEPS/EAE CQP EAE

Nom : ----- Prénom : -----

Date de Naissance : ----- Lieu de Naissance : -----

Nationalité : -----

Adresse : -----

Code Postal : ----- Ville : -----

Tél. : ----- Portable : -----

Email : -----

Niveau scolaire : ----- Diplômes acquis : -----

Niveau Equestre : ----- Diplômes acquis : -----

Profession de votre mère: ----- Profession de votre père: -----

Vous avez connu le centre par :

- Un ami « Cheval Pratique » « Cheval Star » « Cheval Magazine »
 Ligue de Normandie Internet Salon du Cheval Face book
 Autres, précisez : -----

Je possède : * Rayer la mention inutile

- | | | |
|----------------------------------------------------------------------------------------|-----|-----|
| - La CEP 1 (Capacités Equestres Professionnelles de niveau 1) | OUI | NON |
| - La CEP 2 (Capacités Equestres Professionnelles de niveau 2) | OUI | NON |
| - La PSC 1 (Formation Prévention et secours civiques de niveau 1): | OUI | NON |
| - le B.A.P (Brevet d'Animateur Poney) | OUI | NON |
| - L'A.T.E. (Accompagnateur de Tourisme Equestre) | OUI | NON |
| - le B.A.P.A.A.T. (Brevet d'Aptitude Professionnelle d'Assistant Animateur Technicien) | OUI | NON |
| - le B.A.F.A. (Brevet d'Aptitude aux Fonctions d'Animateur) | | |
| - stage de base | OUI | NON |
| - complet | OUI | NON |
| - Autres : ----- | | |

JOINDRE UN CV dans lequel vous développerez les points suivants :

Scolarité, pratique équestre, niveau de compétition (s'il y a lieu), expériences professionnelles (s'il y a lieu) et vos motivations.

JOINDRE UN CHEQUE DE 50€(à l'ordre du centre équestre du Neubourg) pour l'entretien préalable et l'évaluation technique. Ce montant sera déduit de la période d'essai en cas d'inscription.

JOINDRE UNE PHOTO D'IDENTITE RÉCENTE :

DATE et SIGNATURE :

Avec mention « Lu et Approuvé »

